

# III CAMPEONATO DE ESPAÑA de DESCENSO de

# CAÑONES



ZARZALONES  
YUNQUERA  
(MÁLAGA)

**28 Y 29 DE  
OCTUBRE DE 2017**

COLABORAN



PATROCINADORES



Federación Andaluza de Espeleología  
c/ Aristófanos nº 4 - 1º - oficina 7  
29010-MÁLAGA  
Teléfono 952 21 19 29 - 659 52 24 23  
[www.espeleo.es](http://www.espeleo.es) - [fae@espeleo.com](mailto:fae@espeleo.com)



## Estructura Organizativa

### **FECHAS DE LA COMPETICIÓN**

28 y 29 de octubre de 2017

### **ORGANIZACIÓN**

Asociación Española de Espeleología y Descenso de Barrancos

Federación Andaluza de Espeleología

### **COORDINACIÓN**

Federación Andaluza de Espeleología

### **LOCALIDAD DE CELEBRACIÓN**

Yunquera (Málaga)

### **LUGAR DE CELEBRACIÓN**

Cañón de Zarzalones

### **PUNTO DE CONCENTRACIÓN Y ORGANIZACIÓN**

Camping Sierra de las Nieves (Yunquera)  
C/ Camino Forestal Sierra de las Nieves s/n,  
29410 Yunquera, Málaga  
Teléfono 952 48 27 54

<http://campingsierradelasnieves.com/>

### **COMITÉ DE COMPETICIÓN:**

- D. Francisco Gutiérrez Ruiz como Juez Principal
- D. Eduardo Camarena López como Director Técnico
- D. José Enrique Sánchez como Director de Organización



Federación Andaluza de Espeleología  
c/ Aristófanos nº 4 - 1º - oficina 7  
29010-MÁLAGA  
Teléfono 952 21 19 29 - 659 52 24 23  
[www:espeleo.es](http://www.espeleo.es) - [fae@espeleo.com](mailto:fae@espeleo.com)



### **CATEGORIA POR SEXO:**

- Masculina
- Femenina

### **CATEGORÍAS POR EDAD:**

Las categorías se definirán por el año de cumplimiento de la edad en cuestión y son:

- Veteranos D: de 65 años en adelante (inclusive)
- Veteranos C: de 55 a 64 años (inclusive)
- Veteranos B: de 45 a 54 años (inclusive)
- Veteranos A: de 35 a 44 años (inclusive)
- Mayores: de 18 años a 34 años (inclusive)
- Juveniles: de 14 a 17 años (inclusive)

### **CATEGORIA ABSOLUTA:**

Esta categoría será solo opcional en la modalidad por equipos compuestos por deportistas de distinto sexo o categoría.

### **PARTICIPANTES**

Esta competición se realiza de forma individual y por equipos, en todas las categorías y modalidades previstas en el Reglamento de Competiciones de la Federación Andaluza de Espeleología, existiendo un máximo de 50 inscripciones en la modalidad individual, y de 25 inscripciones de equipos por parejas (50 personas) para el total de categorías y modalidades en cada una de estas dos pruebas, que se seleccionarán por riguroso orden de fecha de inscripción.

### **REQUISITOS DE PARTICIPACIÓN E INSCRIPCIÓN**

Podrán participar todos aquellos deportistas de nacionalidad Española que cumplan los siguientes requisitos:

- 1.- Estar en posesión de una licencia o tarjeta deportiva de cualquier federación autonómica de espeleología o de la ASEDEB vigente en el año 2017, con seguro individual de accidentes deportivos, rescate y responsabilidad civil
2. Aceptación de las normas y reglamento de competición establecidos o puedan establecerse.



Federación Andaluza de Espeleología  
c/ Aristófanos nº 4 - 1º - oficina 7  
29010-MÁLAGA  
Teléfono 952 21 19 29 - 659 52 24 23  
[www:espeleo.es](http://www.espeleo.es) - [fae@espeleo.com](mailto:fae@espeleo.com)



3.- Autorización paterna para los menores de edad (juveniles)

4.- Formalizar la correspondiente ficha de inscripción en el enlace on-line por internet: <https://goo.gl/forms/KdzOzpjvXmhZZNP53> desde el día 1 de septiembre al día 18 de octubre.

El 19 de octubre se publicará en la Web el listado de los inscritos, una vez publicado los competidores serán los responsables de comprobar su correcta inscripción. En el caso de cualquier reclamación tendrán de plazo hasta el 22 de octubre, posteriormente se publicará el listado definitivo.

Las inscripciones realizadas con anterioridad a la fecha y hora indicadas, se considerarán como recibidas a continuación de la última que se lleve a cabo dentro del plazo indicado.

Las marcas de los participantes andaluces, computarán tanto para el medallero del III Campeonato de España en sus diferentes modalidades como para el ranking andaluz anual como V Open de Andalucía.

### **IMPORTE INSCRIPCIONES**

a) Individual : 18,00 € por persona

- Participación en la prueba y modalidad en que se ha inscrito
- Bolsa de avituallamiento (dos bocadillos, agua, lata refresco, fruta) para el sábado
- Recuerdo del evento
- Participación en sorteo de material deportivo para individuales

b) Equipos : 18,00 € por cada miembro del mismo (36,00 € el equipo)

- Participación en la prueba y modalidad en que se ha inscrito
- Avituallamiento de agua
- Almuerzo el domingo
- Recuerdo del evento
- Participación en sorteo de material deportivo para equipos

c) Individual + Equipo : 30,00 € por persona

- Participación en las dos pruebas y modalidades en que se ha inscrito
- Diploma acreditativo por cada prueba
- Bolsa de avituallamiento (bocadillos, agua, lata refresco, fruta) para el sábado
- Avituallamiento de agua el domingo
- Almuerzo el domingo
- Recuerdo del evento
- Participación en sorteo de material deportivo tanto para individuales como para equipos



Federación Andaluza de Espeleología  
c/ Aristófanos nº 4 - 1º - oficina 7  
29010-MÁLAGA  
Teléfono 952 21 19 29 - 659 52 24 23  
[www.espeleo.es](http://www.espeleo.es) - [fae@espeleo.com](mailto:fae@espeleo.com)



d) Servicios avituallamiento y comida acompañantes

- Bolsa de picnic sábado : 10,00 €
- Almuerzo domingo : 12:00 €

Cuentas corrientes para ingresos inscripciones

Federación Andaluza de Espeleología:

UNICAJA: ES37 2103-2030-40-0030012922

BBVA: ES29 0182-5918-43-0201652841

### **TROFEOS**

- Medalla color Oro y Trofeo para el Primer Clasificado de cada Prueba y Categoría
- Medalla color Plata y Trofeo para el Segundo Clasificado de cada Prueba y Categoría
- Medalla color Bronce y Trofeo para el Tercer Clasificado de cada Prueba y Categoría

### **LUGAR DE CONCENTRACIÓN**

El centro organizativo del Campeonato será el Camping Sierra de las Nieves, espacio en el que se ubicarán y realizarán todos los servicios y actos del Campeonato:

- Recepción de participantes
- Atención a los competidores
- Sala de Jueces
- Entrega de premios
- Comida de clausura

### **VEHÍCULOS LANZADERA**

Cada jornada y durante todo el transcurso de las pruebas, habrá un servicio gratuito de vehículos lanzadera para transportar a los participantes desde el punto de concentración junto al Camping Sierra de las Nieves hasta la cabecera de salida, y regreso desde la meta de llegada al Camping.

### **SERVICIO DE CONSIGNA**

En el edificio del Polideportivo Municipal adyacente al Camping, se habilitará un servicio gratuito de consigna para ropa, trajes de neopreno, equipo técnico, etc.



Federación Andaluza de Espeleología  
c/ Aristófanos nº 4 - 1º - oficina 7  
29010-MÁLAGA  
Teléfono 952 21 19 29 - 659 52 24 23  
[www.espeleo.es](http://www.espeleo.es) - [fae@espeleo.com](mailto:fae@espeleo.com)



## CALENDARIO / HORARIO

- Viernes 27 de octubre:
  - 19:00 h a 20:30 h: Presentación y recepción de participantes, y entrega de dorsales en el Camping Sierra de las Nieves.
  
- Sábado 28 de octubre:
  - 08:00 h a 08:30: Presentación y recepción de participantes, y entrega de dorsales en el Camping Sierra de las Nieves.
  - 08:30 h: Explicación técnica a los participantes
  - 09:00 h: Salida de los primeros participantes hacia la cabecera de salida
  - 09:30 h: Inicio de las pruebas individuales
  - 18:00 h: Finalización de las pruebas individuales
  - 20:00 h: Resultados, proclamación de vencedores, entrega de medallas y sorteo de regalos de material deportivo entre los participantes en la prueba individual en el Camping Sierra de las Nieves
  
- Domingo 29 de octubre:
  - 07:45 h a 08:00: Presentación y recepción de participantes, y entrega de dorsales en el Camping Sierra de las Nieves.
  - 08:00 h: Explicación técnica a los participantes
  - 08:30 h: Salida de los primeros participantes hacia la cabecera de salida
  - 09:00 h: Inicio de las pruebas individuales
  - 14:00 h: Finalización de las pruebas individuales
  - 15:00 h: Almuerzo en el Camping Sierra de las Nieves
  - 17:00 h: Resultados, proclamación de vencedores, entrega de medallas y sorteo de regalos de material deportivo entre los participantes en la prueba por equipos en el Camping Sierra de las Nieves
  - 18:00 h: Final de la competición

## ALOJAMIENTOS

Se encuentran disponibles plazas de alojamiento en el Camping Sierra de las Nieves (Yunquera) tanto en tiendas de campaña, caravanas, o en su albergue en habitaciones compartidas, contactando directamente con el Camping:

[http://campingsierradelasnieves.com/?mtheme\\_featured=galeria](http://campingsierradelasnieves.com/?mtheme_featured=galeria) :

Se disponen de otros alojamientos en las localidades cercanas de Yunquera, El Burgo o Alozaina que pueden ser consultados en las páginas de internet especializadas, y especialmente en la página oficial de la Sierra de las Nieves:

<http://www.sierranieves.com/42hoteles.asp>



Federación Andaluza de Espeleología  
c/ Aristófanos nº 4 - 1º - oficina 7  
29010-MÁLAGA  
Teléfono 952 21 19 29 - 659 52 24 23  
[www.espeleo.es](http://www.espeleo.es) - [fae@espeleo.com](mailto:fae@espeleo.com)



## **ACOMPAÑANTES**

Los acompañantes podrán concertar los servicios de avituallamiento y comida abonando su importe por cada uno de ellos.

## **OTRAS NORMAS GENERALES**

Los circuitos técnicos instalados tan sólo podrán ser utilizados por los deportistas inscritos durante los tiempos asignados en su orden de participación; una vez dadas por finalizadas las pruebas, los circuitos instalados quedarán cerrados a cualquier uso.

La inscripción en la competición implica la aceptación de todas las normas precedentes que rigen para la prueba así como el Reglamento General de Competiciones de la Federación Andaluza de Espeleología y la aceptación de los resultados, así como las decisiones del Comité de Competición en todas aquellas cuestiones que puedan surgir y que no están recogidas en el Reglamento o en estas Normas de la Competición, sin perjuicio del derecho de reclamación e impugnación que asiste a los participantes conforme al citado Reglamento,.

Los participantes atenderán y cumplirán en todo momento las instrucciones de los miembros de la Organización, especialmente los horarios marcados y sus posibles alteraciones, estando hasta la finalización de la prueba a las instrucciones del Comité de Competición.



Federación Andaluza de Espeleología  
c/ Aristófanos nº 4 - 1º - oficina 7  
29010-MÁLAGA  
Teléfono 952 21 19 29 - 659 52 24 23  
[www:espeleo.es](http://www:espeleo.es) - [fae@espeleo.com](mailto:fae@espeleo.com)



## Información técnica

Las pruebas se desarrollarán en los dos tramos diferenciados del cañón:

- Zarzalones Alto donde estará la salida en el Camino de la Fábrica hasta la surgencia de río Grande
- Zarzalones Bajo desde la surgencia de río Grande hasta la Central Eléctrica San Pascual donde estará la meta

### REGLAMENTACIÓN

Toda la prueba se regirá por lo especificado en el vigente Reglamento de Competiciones de la Federación Andaluza de Espeleología más las siguientes normas específicas y aquellas otras que pudieran comunicarse previamente a la celebración de las pruebas:

- En el descenso del rappel de 40 metros del tramo de Zarzalones Alto, si no existiese en la fecha de la competición caudal de agua suficiente para que la cuerda de bajada esté mojada, será obligatorio la utilización de un descendedor con sistema autobloqueante (descendedor stop autobloqueante o descendedor de 8 con shunt o similar)
- Además del indicado en el reglamento (manta térmica, navaja, etc.), en la prueba por parejas cada equipo debe llevar al menos dos cuerdas de 20 m. o una cuerda de 20 m. y cordelé de recuperación de la misma medida
- En cuanto a la vestimenta de los competidores, hay que resaltar la existencia de dos zonas bien diferenciadas:
  - La zona alta, que si no se han producido lluvias en los días previos estará seca con alguna posible charca secundaria.
  - La zona baja, con permanente caudal de agua que puede variar en su intensidad, con temperatura fría al ser su procedencia del propio nacimiento de río Grande.

En la zona baja será obligatorio el uso de trajes de neopreno, pero en la zona alta, en el caso de que estuviese seco el cauce se permitirá la utilización de prendas de vestuario deportivo que cubran brazos y piernas completamente, o combinadas éstas con prendas de neopreno, y portando en su mochila el neopreno completo o las piezas que no utilizase en la zona alta (seca), colocárselos antes de comenzar la zona inferior en la presa de Zarzalones.

**Más información sobre el Reglamento de Competiciones en la página web**

<http://www.espeleo.es/html/competiciones.shtml>



Federación Andaluza de Espeleología  
c/ Aristófanos nº 4 - 1º - oficina 7  
29010-MÁLAGA  
Teléfono 952 21 19 29 - 659 52 24 23  
[www.espeleo.es](http://www.espeleo.es) - [fae@espeleo.com](mailto:fae@espeleo.com)





## Croquis topográfico

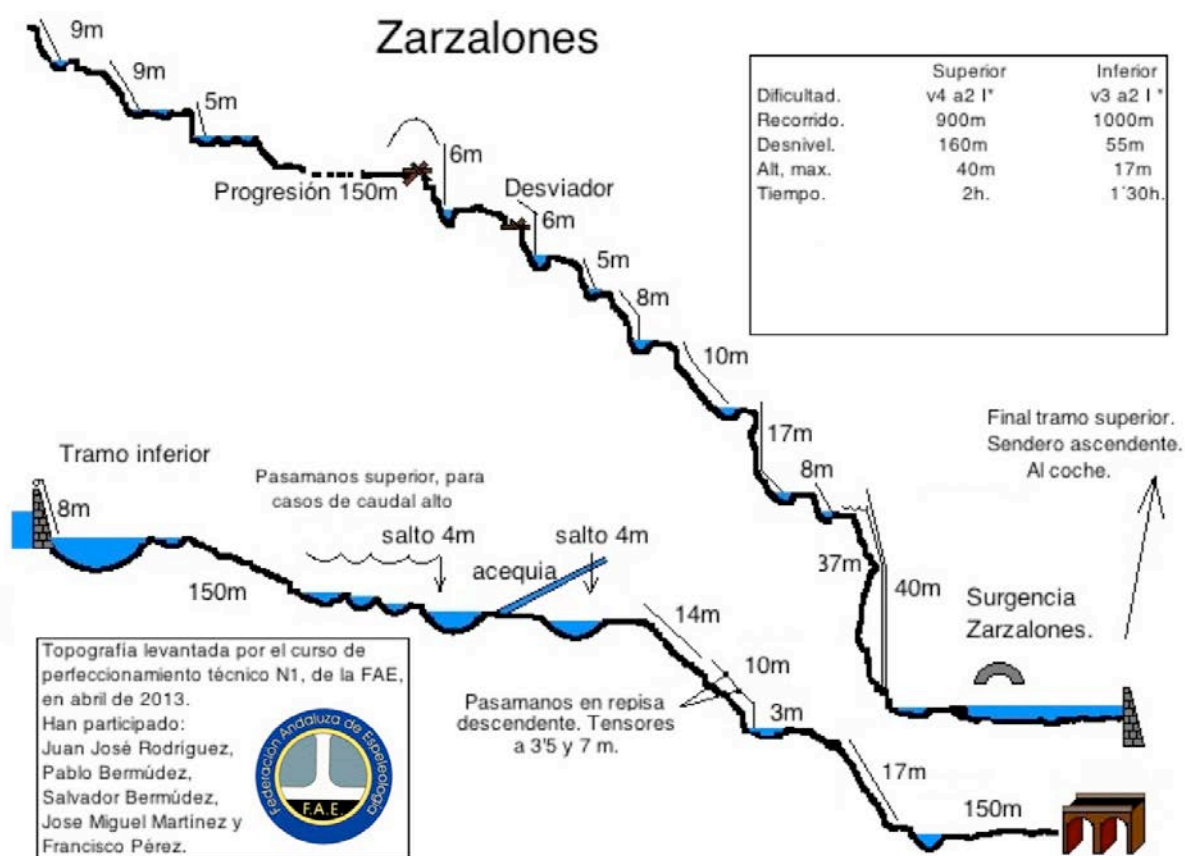

**Federación Andaluza de Espeleología**  
 c/ Aristófanos nº 4 - 1º - oficina 7  
 29010-MÁLAGA  
 Teléfono 952 21 19 29 - 659 52 24 23  
[www.espeleo.es](http://www.espeleo.es) - [fae@espeleo.com](mailto:fae@espeleo.com)



## Plan de Emergencias

### INCIDENCIAS

La Federación Andaluza de Espeleología tendrá montado el siguiente dispositivo de asistencia y rescate para posibles incidentes de los participantes.

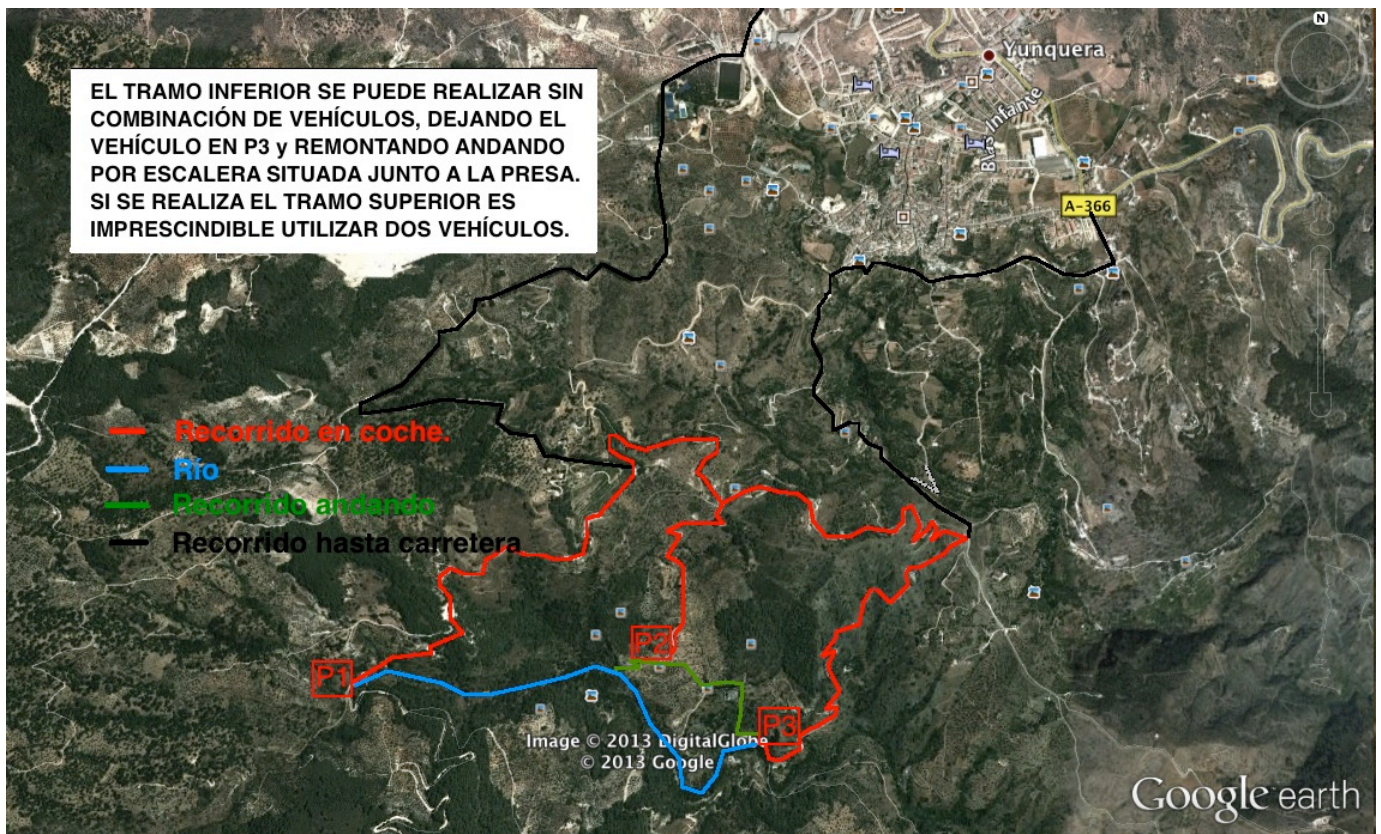

### En P1 (Salida)

- 2 miembros del Espeleosocorro Andaluz con vehículo con material de rescate y camilla especial para espeleología y cañones conectados por radio media distancia con técnicos en ese tramo del recorrido (P1-P2).
- 2 miembros de Protección Civil con vehículo, botiquín de asistencia básica y equipo de comunicaciones por radio en larga distancia.

### En recorrido Zarzalones Alto entre P1 y P2

- 2 técnicos deportivos como primera asistencia con botiquín de asistencia básica y apoyo al equipo en P1 en caso de intervención.



Federación Andaluza de Espeleología  
c/ Aristófanos nº 4 - 1º - oficina 7  
29010-MÁLAGA  
Teléfono 952 21 19 29 - 659 52 24 23  
[www.espeleo.es](http://www.espeleo.es) - [fae@espeleo.com](mailto:fae@espeleo.com)



### **En P2 (Surgencia de Rio Grande junto presa)**

- 2 miembros del Espeleosocorro Andaluz con vehículo con material de rescate conectados por radio media distancia con técnicos en el interior.
- 1 médica miembro del Espeleosocorro Andaluz con botiquín completo.
- 3 miembros de Protección Civil con vehículo, botiquín de asistencia básica y equipo de comunicaciones por radio en larga distancia.

### **En recorrido Zarzalones Bajo entre P2 y P3**

- 2 técnicos deportivos como primera asistencia con botiquín de asistencia básica y apoyo al equipo en P2 en caso de intervención conectados por radio media distancia con técnicos en el interior.

### **En P3 (Central Eléctrica San Pascual / Llegada)**

- 2 miembros de Protección Civil con vehículo, botiquín de asistencia básica y equipo de comunicaciones por radio en larga distancia

### **Procedimiento en caso de incidencias**

- Los técnicos deportivos que haya en la zona asistirán en primera instancia al herido evaluando la situación, comunicando por radio en baja con el equipo de espeleosocorristas con mejor posibilidad de acceso a la incidencia (descendiendo desde punto superior o ascendiendo desde punto inferior), y valorando si puede continuar hacia un punto de salida por sus propios medios o si es necesario evacuarlo y/o atenderlo sanitariamente, poniendo en marcha en dicho caso la asistencia del personal técnico, médica y medios materiales adecuados.
- En este caso, el jefe del Espeleosocorro y en función del punto en que se encontrase el herido, valorará junto con el Juez Principal si se neutraliza o se suspende la prueba, y dispondrá los movimientos del personal de socorro, técnicos deportivos, miembros de Protección Civil, así como los materiales y vehículos, para la asistencia al herido.
- En caso de situación leve, y según valoración de la médica que lo asista, se evacuaría al herido si fuese necesario en uno de los vehículos de Protección Civil al centro sanitario más cercano, en principio el CHARE de Cártama.



Federación Andaluza de Espeleología  
c/ Aristófanos nº 4 - 1º - oficina 7  
29010-MÁLAGA  
Teléfono 952 21 19 29 - 659 52 24 23  
[www:espeleo.es](http://www.espeleo.es) - [fae@espeleo.com](mailto:fae@espeleo.com)



- En caso de situación grave o muy grave, se comunicará la situación al Servicio de Emergencias 112 y según valoración de la médica que lo asista y del citado Servicio, se trasladará al herido en uno de los vehículos de Protección Civil al lugar que se indique por el citado Servicio, bien a un centro sanitario, a un punto de encuentro con un servicio de ambulancia, o al campo de fútbol de Los Arbolitos en caso de evacuación en helicóptero.
- Para el acceso de los vehículos de Protección Civil, del Espeleosocorro y de Asistencia Técnica hasta el punto P2 (Surgencia de Río Grande junto a la presa) y su estacionamiento en el lugar, se cuenta con la autorización del propietario de la finca que dejará abiertas las cancelas del carril.
- Para la posible necesidad de paso en caso de evacuación forzosa de un herido por las fincas colindantes en la zona inferior entre P2 y P3, se establecerá contacto con los propietarios de las mismas para comunicarles dicha circunstancia.



Federación Andaluza de Espeleología  
c/ Aristófanos nº 4 - 1º - oficina 7  
29010-MÁLAGA  
Teléfono 952 21 19 29 - 659 52 24 23  
[www:espeleo.es](http://www.espeleo.es) - [fae@espeleo.com](mailto:fae@espeleo.com)



## Seguros

- A nivel individual, todos los deportistas, técnicos, jueces y miembros de la organización son titulares de una licencia o tarjeta deportiva para las actividades de espeleología y descenso de cañones con un seguro con las siguientes coberturas:
  - Asistencia sanitaria en caso de accidente
  - Gastos de rescate en caso de accidente
  - Responsabilidad civil
- La Federación Andaluza de Espeleología cuenta con una póliza de seguro para el riesgo de Responsabilidad Civil para las actividades de espeleología y descenso de cañones, incluyendo la organización de competiciones, con el número N°: PID140CKI141 de la compañía W.R. Berkley y cuyas coberturas se pueden consultar en:

<http://www.espeleo.es/html/licencias.shtml>

- La Asociación Española de Espeleología y Descenso de Barrancos cuenta con una póliza de seguro para el riesgo de Responsabilidad Civil para las actividades de espeleología y descenso de cañones, incluyendo la organización de competiciones, con el número N°: PID140CKI144 de la compañía W.R. Berkley y cuyas coberturas se pueden consultar en:

<https://www.asedeb.es/tarjetas-deportivas-2017/>



Federación Andaluza de Espeleología  
c/ Aristófanos nº 4 - 1º - oficina 7  
29010-MÁLAGA  
Teléfono 952 21 19 29 - 659 52 24 23  
[www.espeleo.es](http://www.espeleo.es) - [fae@espeleo.com](mailto:fae@espeleo.com)

